BBマルチセキュリティパック
マカフィーマルチアクセスを
個別でインストールする方法

（Windows, Mac, Android, iOS）

最終更新日：2021/09/14

ダウンロードページへのアクセス方法（OS共通）

以下の手順に従って個別ダウンロードページにアクセスしてください。

BBセキュリティサービスページ（bbsecu.jp）「ダウンロード・インストール」→
お客様のご利用サービスに合わせたISP（インターネットサービスプロバイダー）
IDとパスワードでログインします。

個別インストール方法：マカフィーマルチアクセス

ご利用になる端末の手順をご確認ください。

- ◆Windows
- ◆Mac
- ◆Android
- ◆iOS

Windows

Windowsへのインストール方法：マカフィーマルチアクセス

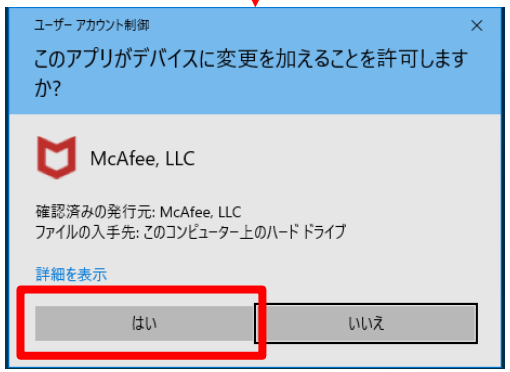

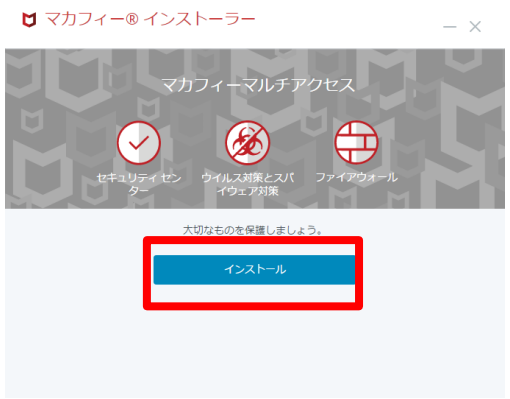

Windowsへのインストール方法：マカフィーマルチアクセス

インストール完了

Mac

Macへのインストール方法：マカフィーマルチアクセス

シリアル番号をコピーしてから
ダウンロードボタンを押します。

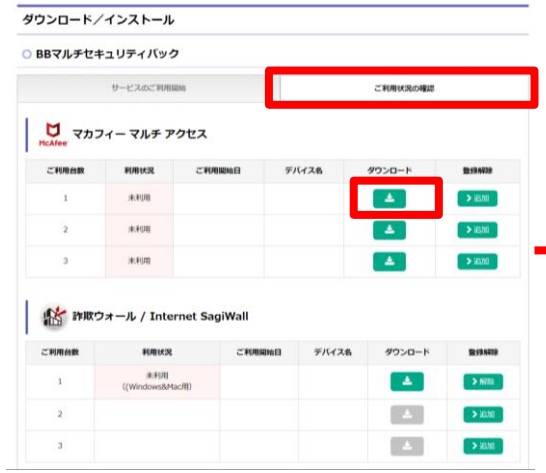

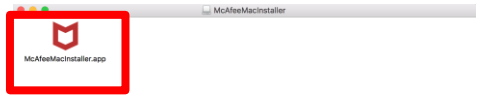

Macへのインストール方法：マカフィーマルチアクセス

お客様のMacのパスワードを入力します。

先ほどコピーしたシリアル番号を入力します。

Launchpadからマカフィーのアイコンをクリックします。

次のページへ

Macへのインストール方法：マカフィーマルチアクセス

インストール完了

Android

Androidへのインストール方法：マカフィーマルチアクセス

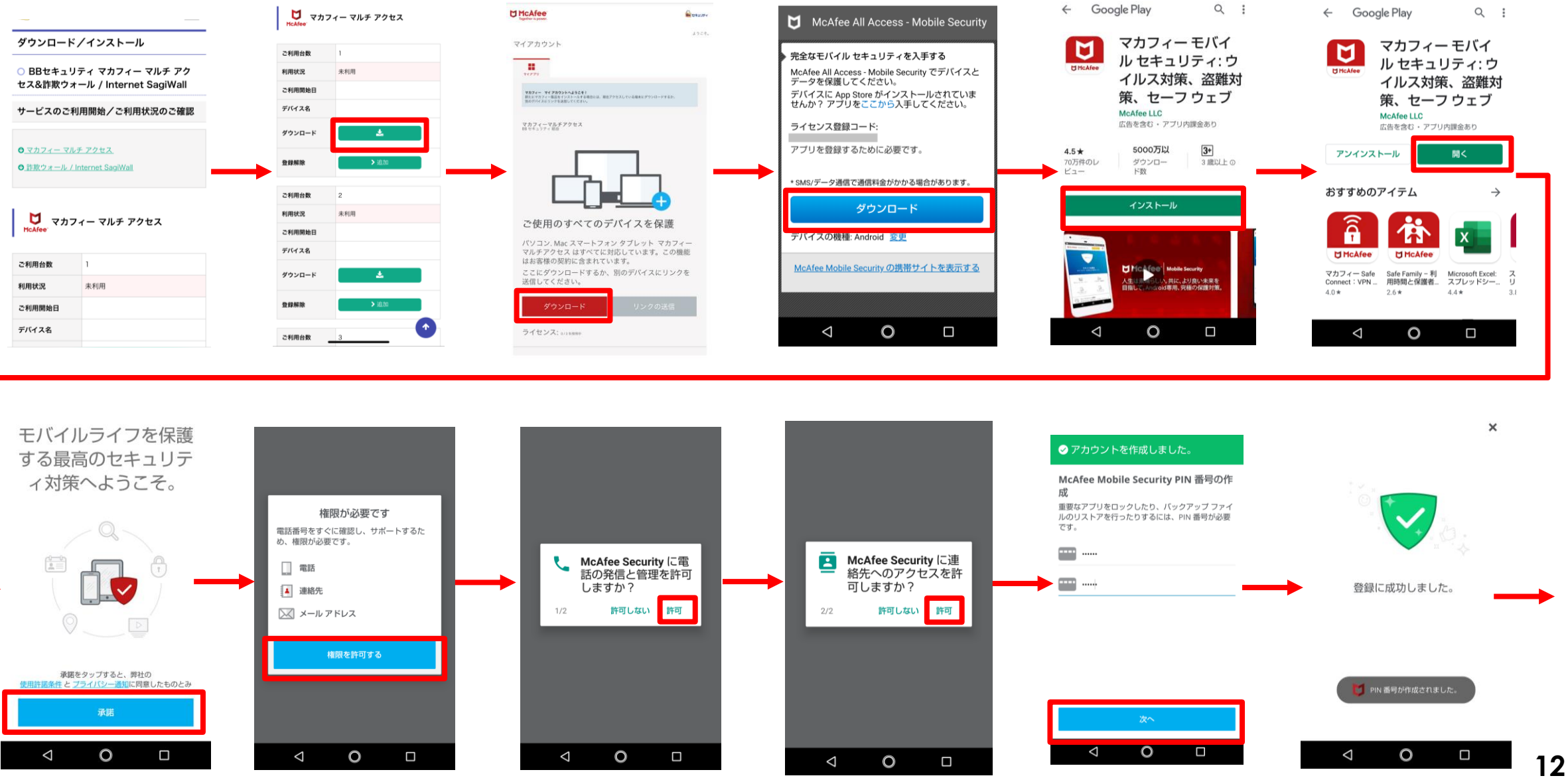

Androidへのインストール方法：マカフィーマルチアクセス

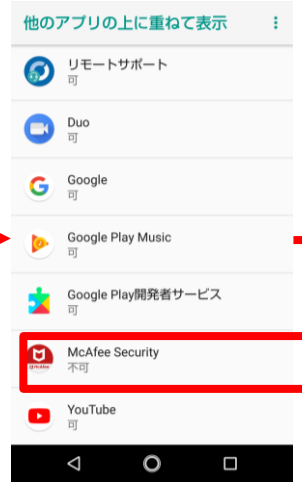

インストール完了

iOS

iOSへのインストール方法：マカフィーマルチアクセス

メールアドレスを信頼して続行します

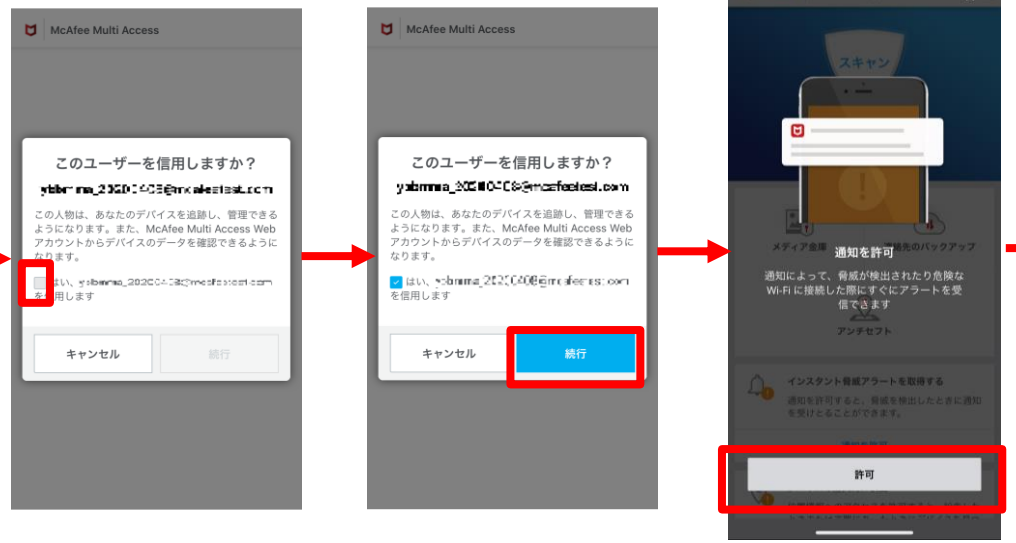

インストール完了

iOS端末にChromeブラウザからインストールする際の注意事項

iOS端末にChromeブラウザからダウンロード、インストールする場合は、
インストール完了後、ライセンス登録コードを入力してサインアップする必要があります。
iOS端末へのダウンロードはSafari経由で行うことを推奨しております。
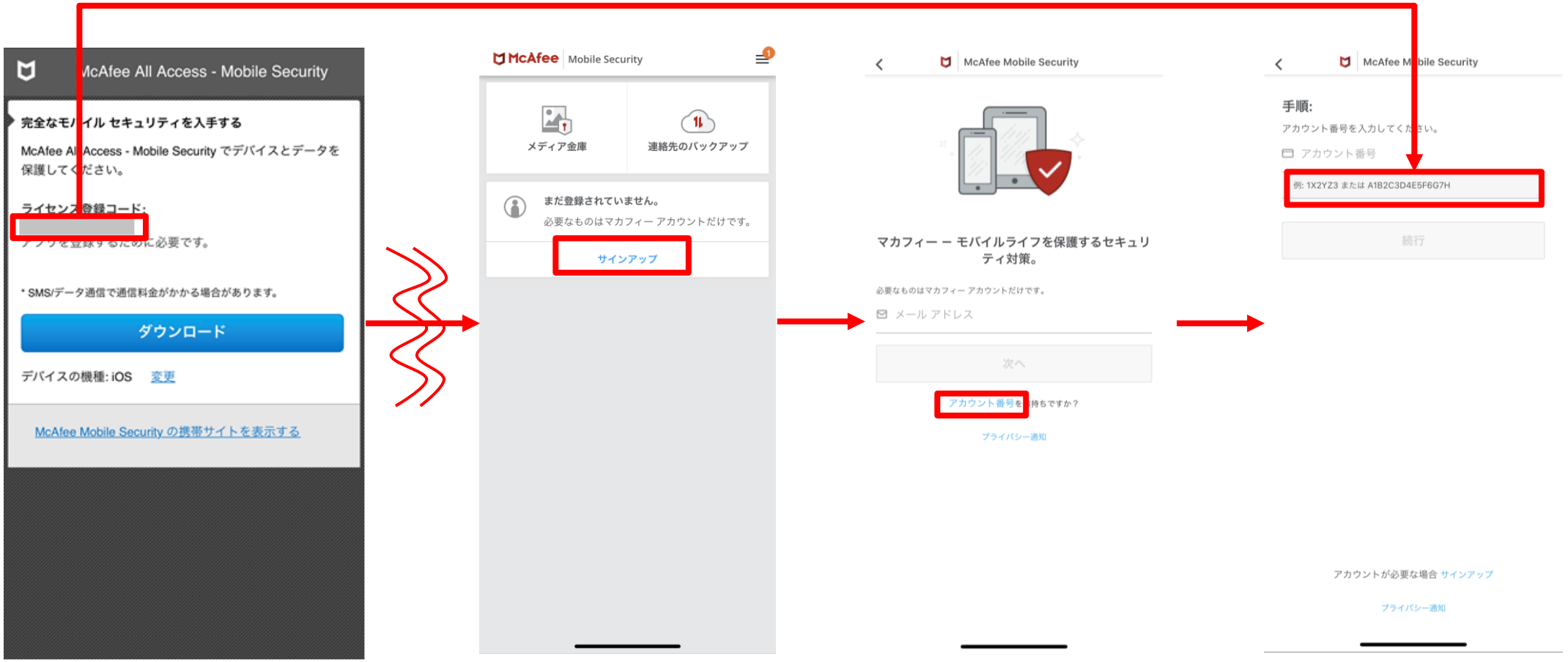
▼Chromeからダウンロードした場合の手順